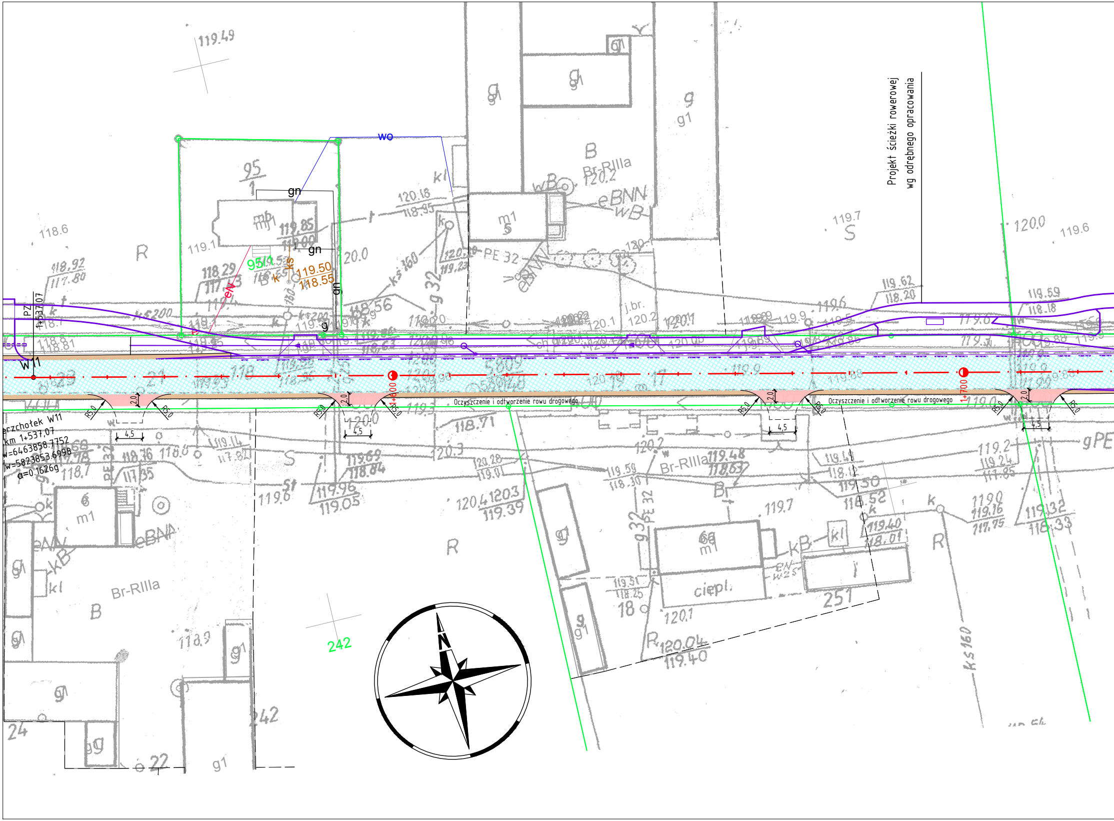

Projekt ścieżki rowerowej
wg odrębnego opracowania
Oczyszczenie i odtworzenie rowu drogowego
Oczyszczenie i odtworzenie rowu drogowego
W11
PZ
1+537,07
erzchołek W11
km 1+537,07
w=6463858.7752
w=5823853.6998
α=0.1626g
1+600
1+700
R5,0
2,0
4,5
95
1
95/1
242
wo
gn
g
eN
k
ks
119.50
118.55
Br-RIIIa
eBNN
wB
m1
ciepl.
PE 32
R
S
B
N

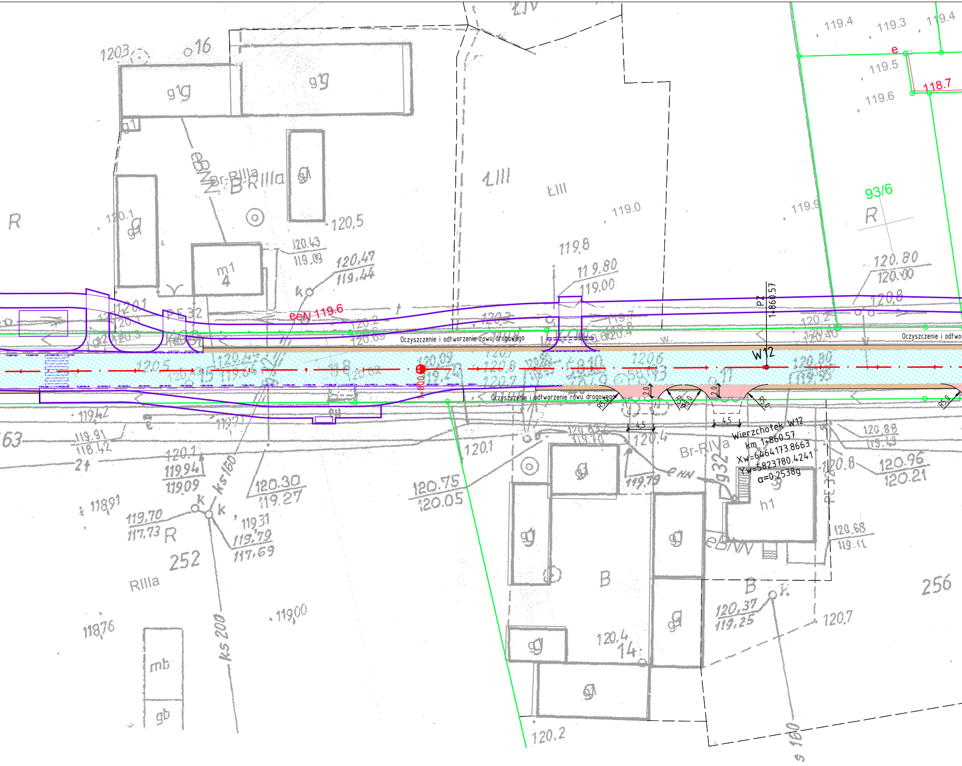

Oczyszczenie i odtworzenie rowu drogowego
Oczyszczenie i odtworzenie rowu drogowego
W12
PZ
1+860.57
1+800.00
Wierzchołek W12
km 1+860.57
Xw=6464173.8663
Yw=5823780.4241
α=0.2538g
eeN 119.6
93/6
R
118.7
e
119.4
119.3
119.4
119.5
119.6
119.9
119.0
ŁIII
ŁIII
Br-RIIIa
B-RIIIa
Br-RIVa
RIIIa
252
256
R
B
B
h1
m1
4
g1g
g1g
g1
120.5
120,47
119,44
119.80
119.00
120.80
120.00
120.75
120.05
120.30
119.27
120.96
120.21
120.37
119.25
119,70
117,73
119,79
117,69
119,94
119,09
120.1
120.2
120.7
118,76
119,00
ks 200
ks 160
R5.0
4.5
2.0

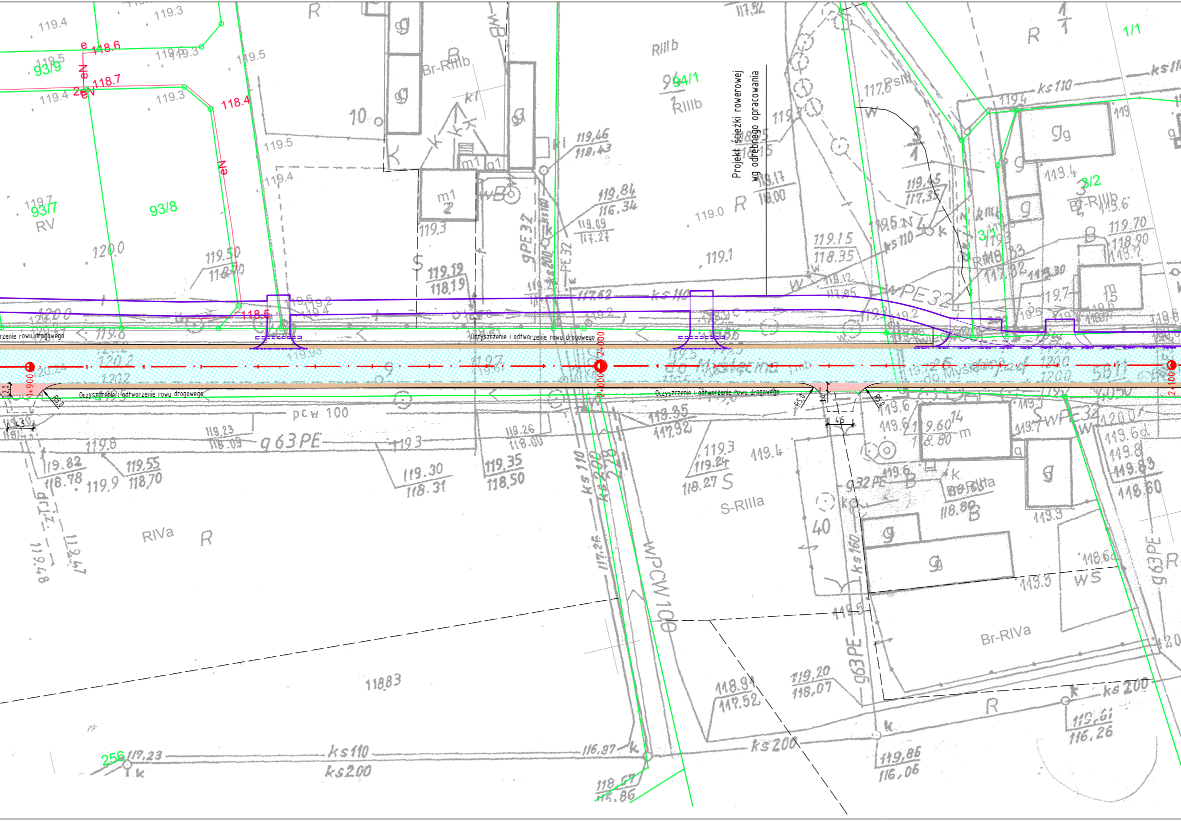
Projekt ścieżki rowerowej
wg odrębnego opracowania
Oczyszczenie i odtworzenie rowu drogowego
Oczyszczenie i odtworzenie rowu drogowego
Oczyszczenie i odtworzenie rowu drogowego
rzenie rowu drogowego
1+900
2+000
2+000
2+100
R5.0
R5.0
R5.0
2.0
4.5
4.5
93/9
93/7
93/8
94/1
3/2
3/1
1/1
256
RV
RIVa
RIIIb
Br-RIIIb
S-RIIIa
Br-RIVa
118.6
118.7
118.4
118.5
eN
pcw 100
g 63PE
ks 110
ks 200
WPCW100
g63PE
120.0
119.3
119.4
119.5
119.6
119.8
119.9

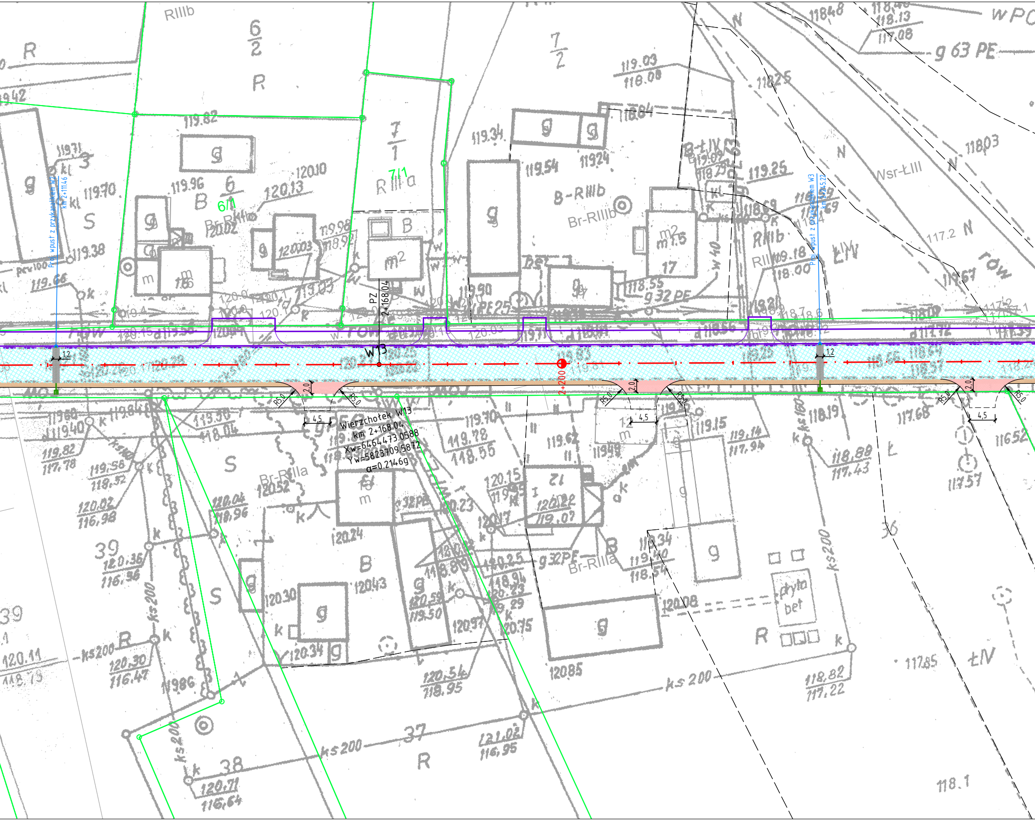
Proj. wpust z przykanalikiem W2
km 2+111.46
Proj. wpust z przykanalikiem W3
km 2+245.22
PZ
2+168.04
W13
2+200
1,2
2,0
R5,0
4,5
Wierzchołek W13
km 2+168.04
Xw=6464473.0588
Yw=5823709.5872
α=0.2146g
6/1
7/1
RIIIb
6
2
R
7
2
7
1
RIIIa
B
6
Br-RIIIb
B-RIIIb
Br-RIIIa
S
g
m
m2
17
W
rów
g 63 PE
g 32 PE
Wsr-ŁIII
ŁIV
N
ks 200
ks 100
k
39
38
37
36
phyto
bet
119.82
120.10
120.13
119.96
119.70
119.38
119.66
119.34
119.54
119.24
119.25
118.03
117.2
117.57
118.19
117.68
116.52
117.57
117.85
118.1
118.82
117.22
118.88
117.43
119.15
119.14
117.94
119.62
119.48
119.70
119.28
118.55
120.15
120.04
119.96
120.52
120.24
120.43
120.30
120.34
120.97
120.75
120.85
120.08
119.34
119.40
118.54
119.60
119.40
119.82
117.78
119.58
118.52
120.02
116.98
120.36
116.96
120.30
116.47
119.86
120.11
118.13
120.71
116.64
121.02
116.95
120.54
118.95
119.03
118.08
118.48
118.13
117.08
118.25

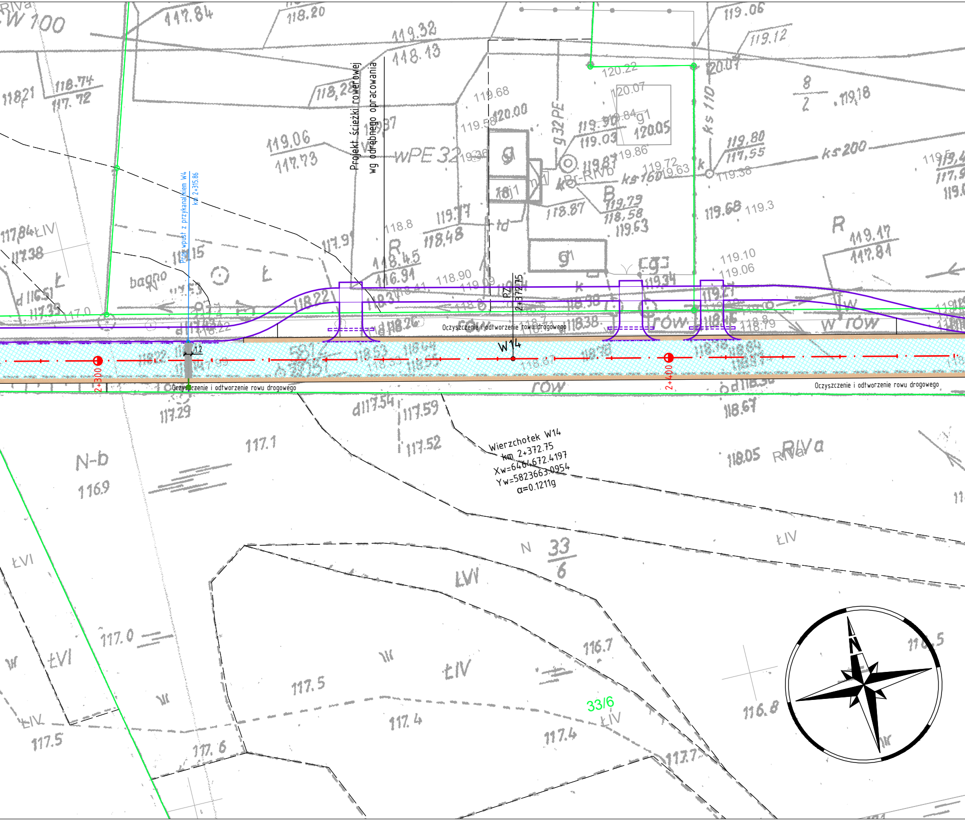
Projekt ścieżki rowerowej
wg odrębnego opracowania
Proj. wpust z przykanalikiem W4
km 2+315.86
1.2
PZ
2+372.75
W14
2+300
2+400
Oczyszczenie i odtworzenie rowu drogowego
Oczyszczenie i odtworzenie rowu drogowego
Oczyszczenie i odtworzenie rowu drogowego
Wierzchołek W14
km 2+372.75
Xw=6464672.4197
Yw=5823663.0954
α=0.1211g
33/6
33
6
N
ŁIV
ŁVI
LVI
N-b
RIVa
RIVb
R
Ł
bagno
rów
WPE 32
g 32 PE
ks 110
ks 200
ks 160
kd
td
g
g1
B
k
8
2
116.9
117.0
117.1
117.5
117.4
117.6
116.7
116.8
117.7
117.29
117.59
117.52
118.05
118.67
119.06
119.12
119.32
118.13
118.20
117.84
119.68
120.22
120.07
120.00
120.05
119.80
117.55
119.18
119.17
117.81
119.68
119.3
119.10
119.06
118.90
118.45
116.91
118.48
118.8
119.63
118.58
119.79
118.87

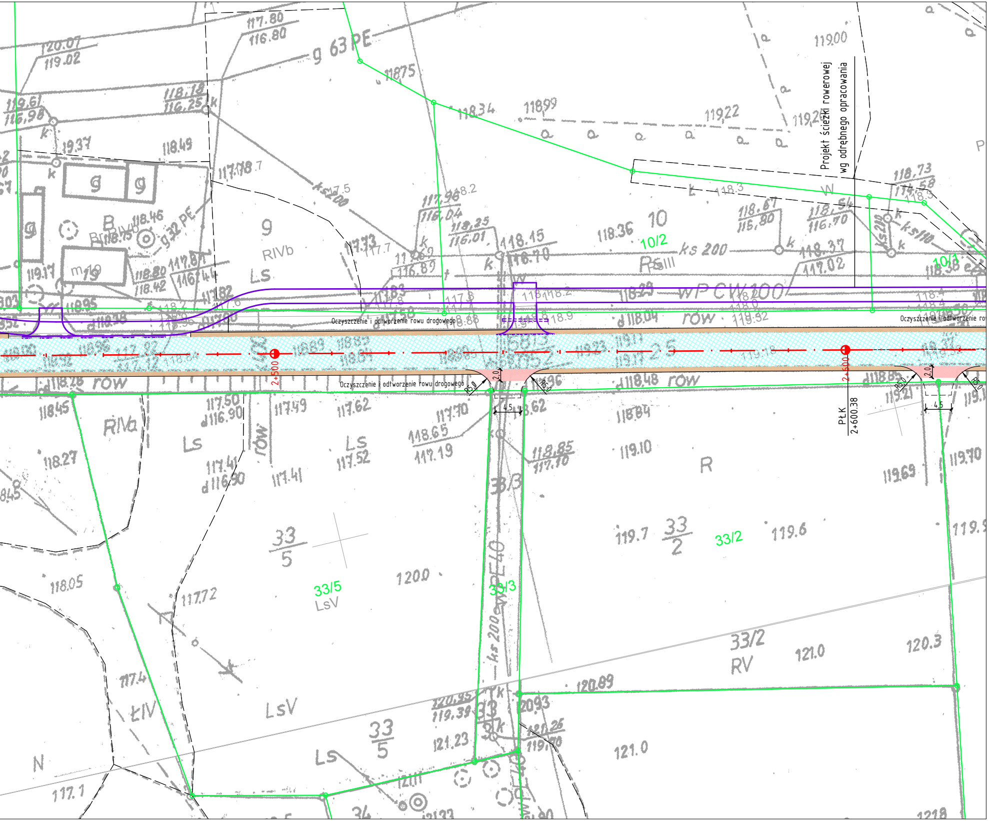

Projekt ścieżki rowerowej
wg odrębnego opracowania
Oczyszczenie i odtworzenie rowu drogowego
Oczyszczenie i odtworzenie rowu drogowego
Oczyszczenie i odtworzenie ro
2+500
2+600
PłK
2+600.38
R5.0
2.0
4.5
10/2
10/1
33/5
33/3
33/2
g 63 PE
g 32 PE
ks 200
WPCW 200
row
RIVb
RIVa
RV
LsV
ŁIV
PsIII
Ls
R
N

LEGENDA

—	istniejące granice działek
511/8	istniejące numery działek
—·—	projektowane osie dróg
▨	proj. remont nawierzchni bitumicznej – od km 0+044,58 do km 0+590 – frezowanie nawierzchni o gr. 4cm i wykonanie bitumicznej warstwy ścieralnej o gr. 4cm (SMA 11) – od km 0+590 do km 3+455,52 – wykonanie nakładki z dwóch warstw bitumicznych o gr. 4cm (AC16W) + 4cm (SMA 11)
●—	proj. studnia wpustowa z przykanalikiem
⬛	odtworzenie nawierzchni po wykonaniu przykanalika
🟥	odtworzenie nawierzchni zjazdów
🟫	proj. remont pobocza gruntowego o szer. 0,80m z tłucznia kamiennego
⊓	elementy drogowe wg odrębnego projektu – budowy ścieżki rowerowej będącej w trakcie realizacji, uwzględnione w niniejszej dokumentacji jako istniejące

SMP projektanci

SMP Projektanci Sp. z o.o. Sp. k.
ul. Głuchowska 1
60-101 Poznań
www.smp.poznan.pl
e-mail: biuro@smp.poznan.pl
tel. 61 861 96 36, fax. 61 861 06 44
NIP 779-23-71-246 REGON 301375359

Inwestor: Wielkopolski Zarząd Dróg Wojewódzkich w Poznaniu
ul. Wilczak 51, 61-623 Poznań

Nazwa inwestycji:
Remont drogi wojewódzkiej nr 197
na odcinku Owieczki - Myślęcin

Branża: DROGOWA

Stadium dokumentacji: PB/PW

Stanowisko	Imię i nazwisko	Uprawnienia	Podpis
Projektant	mgr inż. Radosław Pietruszewski	WKP/0308/POOD/11 specjalność drogowa	Pietruszewski
Opracował			
Opracował			
Sprawdzający	mgr inż. Marcin Matysik	WKP/0233/POOD/06 specjalność drogowa	Matysik

Tytuł rysunku: Plan sytuacyjny

Nr 2.3

Nr umowy: 430/30.GN/2018 z dn. 28.05.2018 r.

Data opracowania: 06/2018

Skala: 1:500